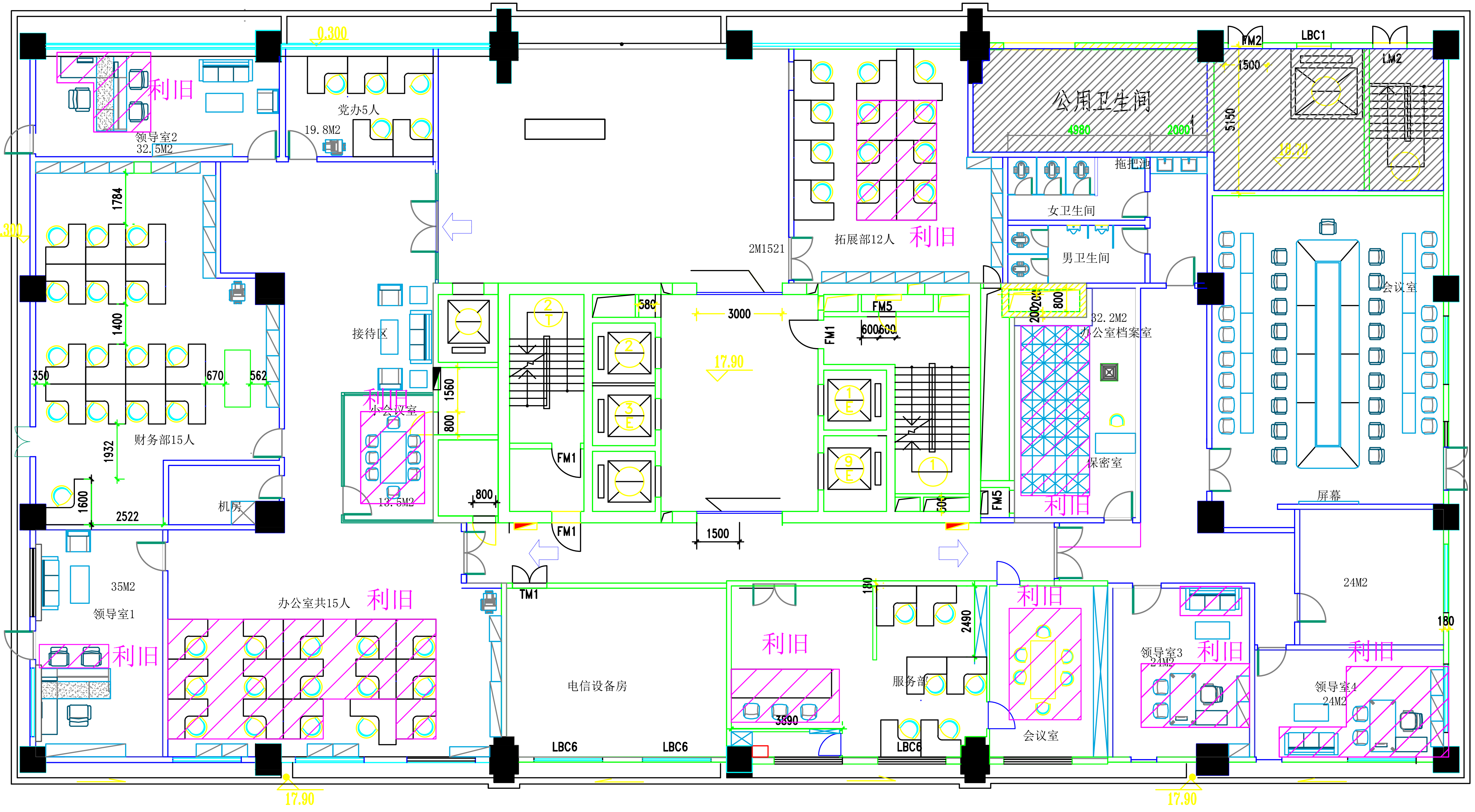

0.300
领导室2
32.5M2
利旧
党办5人
19.8M2
公用卫生间
4980
2000
5150
1500
FM2
LBC1
LM2
18.78
拖把池
女卫生间
男卫生间
2M1521
拓展部12人
利旧
会议室
32.2M2
办公室档案室
保密室
利旧
接待区
利旧
小会议室
13.5M2
1784
1400
350
670
562
财务部15人
1932
1600
2522
机房
3000
17.90
580
FM5
600
600
FM1
1560
800
800
FM1
FM1
1500
FM5
屏幕
24M2
180
35M2
领导室1
利旧
办公室共15人
利旧
TM1
电信设备房
LBC6
LBC6
利旧
服务部
180
2490
3890
LBC6
利旧
会议室
领导室3
24M2
利旧
领导室4
24M2
利旧
17.90
17.90

五楼办公室家具布置